Písnička

Zapívej si s námi písničku podle not a obrázků!

Když jsem já sloužil...

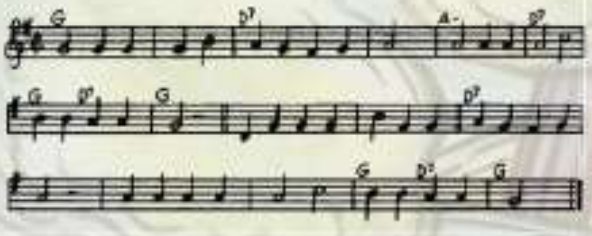
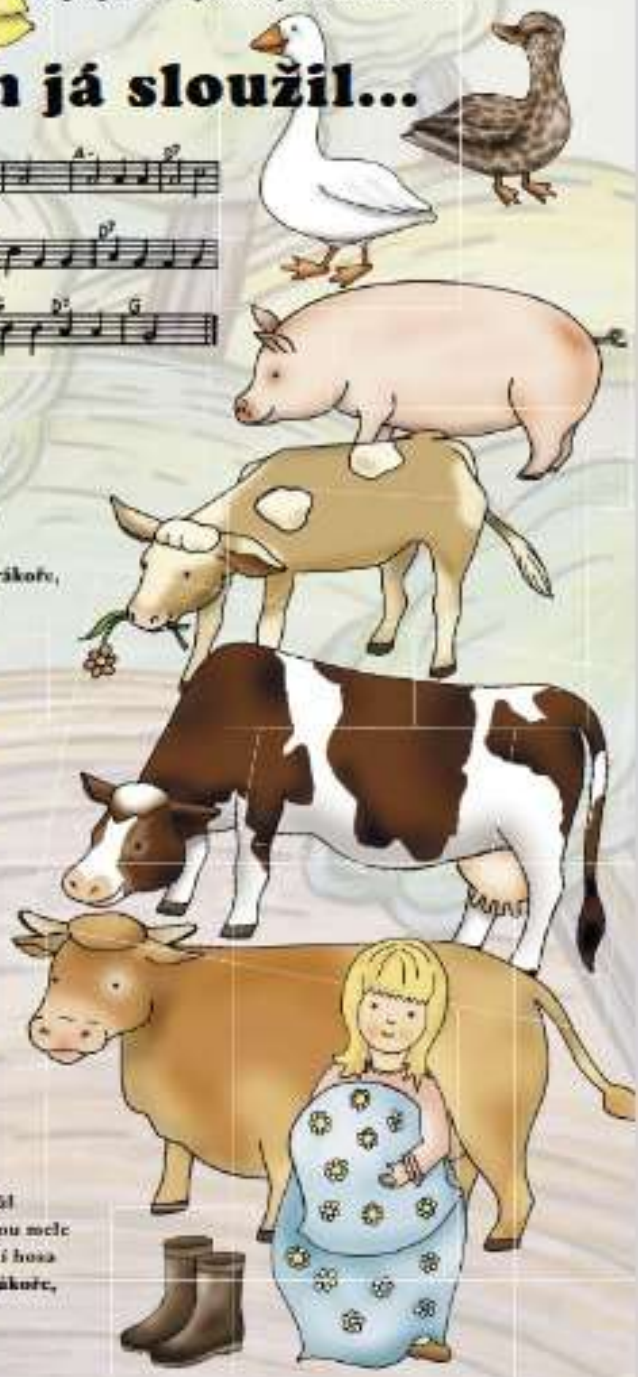
1. Když jsem já sloužil to první léto,
   vysloužil jsem si kuřátko za to.
   A to kuře krákoře, běhá po dvoře,
   má panenka pláče doma v komoře.
2. Když jsem já sloužil to druhé léto,
   vysloužil jsem si kachničku za to.
   A ta kačka bláto tlačká a to kuře krákoře,
   běhá po dvoře, má panenka pláče
   doma v komoře.
3. ...husičku...
   A ta husa chodí husa...
4. ...vepříka...
   A ten vepř jako pepř...
5. ...telátko...
   A to tele hubou mele...
6. ...kravičku...
   A ta kráva mlíko dává...
7. ...volečka...
   A ten vůl jako kůl...
8. ...botičky...
   A ty boty do roboty...
9. Když jsem já sloužil
   poslední léto, vysloužil jsem si
   děvčátko za to.
   To děvčátko jak poupátko
   a ty boty do roboty a ten vůl jako kůl
   a ta kráva mlíko dává a to tele hubou mele
   a ten vepř jako pepř a ta husa chodí husa
   a ta kačka bláto tlačká a to kuře krákoře,
   běhá po dvoře, má panenka stele
   postel v komoře.